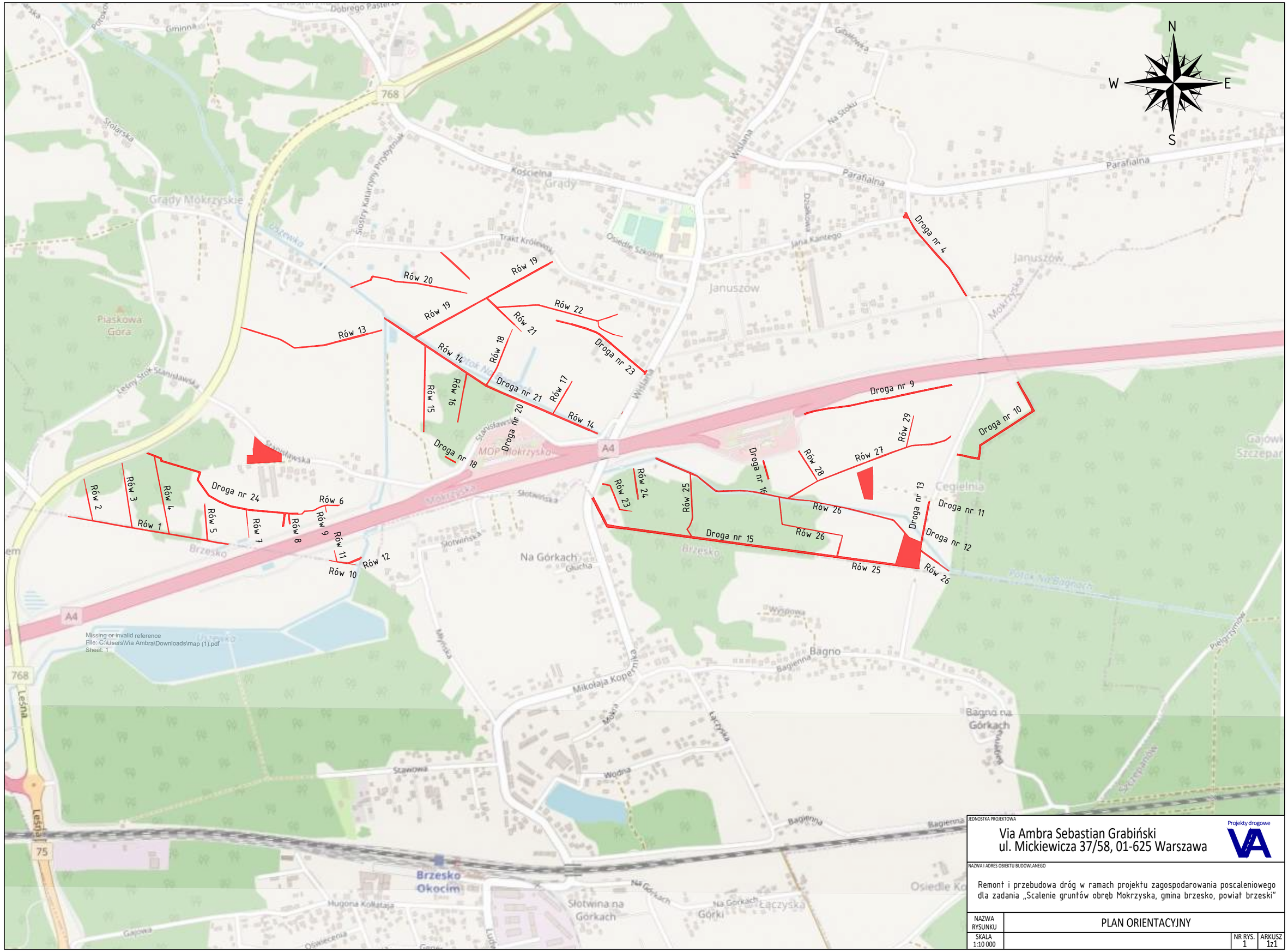

JEDNOSTKA PROJEKTOWA

Via Ambra Sebastian Grabiński
ul. Mickiewicza 37/58, 01-625 Warszawa

Projekty drogowe

NAZWA I ADRES OBIEKTU BUDOWLANEGO

Remont i przebudowa dróg w ramach projektu zagospodarowania poscaleniowego dla zadania „Scalenie gruntów obręb Mokrzyska, gmina brzesko, powiat brzeski"

NAZWA RYSUNKU	PLAN ORIENTACYJNY		
SKALA 1:10 000		NR RYS. 1	ARKUSZ 1z1